

Informe de Sociedad de Beneficio e Interés Colectivo

Metodología Evaluación de Impacto B



BDS GROUP[®]
Bufete Para el Desarrollo Sostenible.

2025

Carta del representante legal

Actuar desde la sostenibilidad hoy es una decisión estratégica. En BDS entendemos la sostenibilidad como una forma de gestionar organizaciones más sólidas, competitivas y preparadas, mediante una gestión que integra criterios ESG para fortalecer el desempeño, anticipar riesgos y crear valor en el largo plazo.

El 2025 fue un año de consolidación y expansión para BDS. Afianzamos nuestra presencia regional, acompañando organizaciones en siete países, y ejecutamos proyectos de manera satisfactoria con empresas que reconocen que la sostenibilidad es un componente central de la estrategia empresarial. Desde esta experiencia, reafirmamos nuestro rol como firma de consultoría estratégica especializada en asuntos ESG, con una mirada integral que conecta impacto, competitividad y rentabilidad.

Nuestro trabajo se orienta a maximizar el impacto positivo de las organizaciones, al tiempo que fortalecemos su capacidad de generar valor económico sostenible. Acompañamos a nuestros clientes en la toma de decisiones informadas, incorporando criterios ambientales, sociales y de gobernanza en la gestión diaria del negocio, en la planificación estratégica y en la relación con sus grupos de interés.

Este enfoque también se refleja en nuestra forma de operar internamente. En BDS creemos que el impacto comienza en casa, en la integridad profesional, el rigor técnico, la colaboración y el bienestar de nuestro equipo. Estos principios guían cada proyecto y cada relación que construimos.

Mirando hacia adelante, los desafíos son claros. Las regulaciones se vuelven más exigentes, los mercados demandan mayor transparencia, y los riesgos (climáticos, sociales y reputacionales) se encuentran cada vez más interconectados. Frente a este contexto, BDS continuará fortaleciendo sus capacidades técnicas, ampliando su alcance regional y profundizando el uso de herramientas y metodologías que permitan a las organizaciones gestionar la sostenibilidad como una ventaja estratégica.

A nuestros clientes, aliados y consultores, gracias por confiar en BDS y por recorrer con nosotros este camino de transformación. Estamos convencidos de que solo a través de una gestión estratégica, rigurosa y con propósito es posible construir organizaciones más resilientes, responsables y sostenibles.

**Stefany Arteaga
Márquez**

CEO BDS Group



**Sigamos avanzando,
con visión, con rigor, con impacto.**

Sobre la Empresa

Bufete para el Desarrollo Sostenible (en adelante BDS Group) es una firma de consultoría estratégica especializada en asuntos ESG, que acompaña a empresas y organizaciones en la integración efectiva de criterios Ambientales, Sociales y de Gobierno Corporativo en su estrategia y en su operación.

Misión



Acompañar a las organizaciones en la incorporación estratégica de los criterios ESG, a través de soluciones de consultoría, tecnología y análisis de datos que fortalezcan la toma de decisiones, mejoren su desempeño y contribuyan simultáneamente a la rentabilidad, la competitividad y la generación de impacto positivo en la sociedad y el medio ambiente.

Visión



Ser la firma referente en consultoría estratégica ESG en América Latina, reconocida por su capacidad para transformar organizaciones hacia modelos de negocio sostenibles, resilientes y competitivos, generadores de valor compartido y alineados con los Objetivos de Desarrollo Sostenible.

Propósito como empresa BIC



Como empresa de Beneficio e Interés Colectivo, BDS tiene como propósito maximizar el impacto positivo, la competitividad y la rentabilidad de las organizaciones mediante una gestión estratégica ESG. Desde un enfoque integral, la firma combina experiencia técnica, metodologías rigurosas y soluciones personalizadas para impulsar la adopción de prácticas responsables, fortalecer la resiliencia empresarial y contribuir de manera tangible al desarrollo sostenible de los territorios donde opera.

Presencia geográfica:

BDS Group cuenta con presencia internacional en América Latina y Europa, lo que le permite acompañar a organizaciones en distintos contextos regulatorios, sectoriales y de madurez en sostenibilidad.

Durante el periodo reportado, la firma operó desde sus sedes en:



Esta presencia geográfica facilita una atención cercana a los clientes y respalda la capacidad de BDS para ejecutar proyectos ESG de manera articulada, con enfoque regional y visión global.

Modelo de Negocio de Impacto

El modelo de negocio de BDS Group está diseñado para generar impacto social y ambiental positivo de manera intencionada, medible y estratégica. La propuesta de valor de la firma se centra en acompañar a organizaciones del sector privado en la integración efectiva de criterios Ambientales, Sociales y de Gobierno Corporativo, incorporándolos como un eje transversal de la estrategia empresarial y de la gestión operativa.

BDS concibe la sostenibilidad como un habilitador de mejores decisiones, mayor resiliencia organizacional y creación de valor sostenible en el tiempo.

Impacto como motor de competitividad

El enfoque de BDS parte de la convicción de que la sostenibilidad y la rentabilidad son complementarias. Una gestión estratégica ESG permite a las organizaciones anticiparse a riesgos, fortalecer su desempeño reputacional, responder a mercados y regulaciones más exigentes y consolidar ventajas competitivas de largo plazo.

Desde esta perspectiva, el modelo de negocio de BDS combina rigurosidad técnica, innovación metodológica y visión empresarial, con el objetivo de maximizar simultáneamente el impacto positivo, la competitividad y la rentabilidad de sus clientes.

Tipos de clientes

BDS trabaja principalmente con empresas y organizaciones del sector privado pertenecientes a diversos sectores económicos, entre ellos sector terciario, energía, agroindustria, alimentos, manufactura, turismo, tecnología, servicios financieros y asociaciones gremiales, entre otros.

A través del acompañamiento estratégico, estas organizaciones integran criterios ESG en sus modelos de negocio, procesos de toma de decisiones, sistemas de reporte y estrategias de sostenibilidad. De manera indirecta, los proyectos desarrollados por BDS generan impactos positivos en comunidades, cadenas de valor, consumidores y ecosistemas locales, ampliando el alcance del valor creado más allá de la organización cliente.

Resultados medibles de impacto

La efectividad de nuestro modelo se refleja en indicadores concretos:



Más de 10.000 ton de CO₂

compensadas a través de proyectos ejecutados.



Más de 220 proyectos ESG

desarrollados en 19 países, con alcance regional y multisectorial.



Más de 40 empresas certificadas

en materia ESG o en procesos de mejora de desempeño sostenible.

Estos resultados son posibles gracias al uso de herramientas avanzadas de medición, entre las que se destacan:

Saggio
ESG Business Soft

Plataforma tecnológica para diagnósticos, doble materialidad, estrategia, generación de informes y mediciones ambientales.

ESG

Métricas e indicadores ESG adaptados por sector.

GRI STANDARDS

Marcos internacionales como los Objetivos de Desarrollo Sostenible (ODS), SDG Compass, IRIS+, GRI, CSRD, NIIF S1 y S2, entre otros.



Servicios orientados a resolver desafíos sociales y ambientales

En BDS Group, nuestros productos y servicios están diseñados para contribuir a la solución de desafíos estructurales en sostenibilidad empresarial y generación de valor compartido, acompañando a organizaciones en la transformación de sus modelos de negocio hacia esquemas más resilientes, competitivos y responsables.

Nuestras soluciones estratégicas se enfocan, entre otros aspectos, en:

- Descarbonización y transición energética.
- Gestión del riesgo climático.
- Diseño e implementación de estrategias de economía circular.
- Medición y gestión del impacto social de la inversión corporativa.
- Cumplimiento de regulaciones ambientales, sociales y de transparencia.
- Fortalecimiento de prácticas de gobernanza y sostenibilidad corporativa.
- Acceso, implementación y acompañamiento en certificaciones y estándares internacionales de sostenibilidad.

Alianzas y Reconocimientos



Socios implementadores de GRI.



Miembros del Pacto Global Red Colombia.



Aliados de Sistema B Hispanoamérica.



Empresa Certificada B Corp desde 2023.



Empresa BIC registrada ante la Cámara de Comercio de Cartagena.

Somos B Corp

Desde 2023, BDS Group es una empresa certificada B Corporation, formando parte de la comunidad global de organizaciones que utilizan los negocios como una fuerza para el bien y que integran el impacto social y ambiental en el centro de su modelo de negocio.

En su más reciente Evaluación de Impacto B, BDS alcanzó un puntaje de 119,2, superando ampliamente el umbral mínimo de certificación establecido en 80 puntos. Este resultado refleja un alto nivel de coherencia entre el propósito de la organización, su estrategia, su operación y su desempeño en las distintas dimensiones evaluadas.

Durante el periodo reportado, la firma avanzó además en su proceso de recertificación, alcanzando un puntaje preliminar de 132.9, lo que evidencia un fortalecimiento continuo de sus prácticas y un compromiso sostenido con la mejora del impacto generado.

La certificación B Corp constituye un marco de referencia para la toma de decisiones, la mejora continua y la consolidación de un modelo de negocio que combine rigor técnico, responsabilidad empresarial y creación de valor compartido.



BDS GROUP[®]
Bufete Para el Desarrollo Sostenible.

Certified

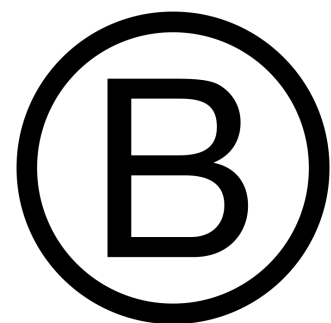

Corporation[®]

Certified



Corporation[®]

Gobierno Corporativo

En BDS Group concebimos el gobierno corporativo como un eje fundamental para garantizar una gestión ética, transparente y coherente con nuestro propósito. Nuestra estructura de gobernanza está orientada a fortalecer la confianza de los grupos de interés y a asegurar que la toma de decisiones se realice de manera responsable, alineada con los principios del triple impacto económico, social y ambiental.

En la Evaluación de Impacto B, BDS obtuvo un puntaje de 19,2 en la dimensión de Gobernanza, reflejando avances en aspectos relacionados con la misión, la ética empresarial y las prácticas de transparencia.

La evaluación de esta dimensión considera la forma en que la organización define y protege su misión, integra principios éticos en sus operaciones y comunica de manera clara sus decisiones y acciones a las partes interesadas. Asimismo, analiza los mecanismos utilizados para medir el desempeño de la gobernanza y asegurar la rendición de cuentas.

Este enfoque confirma el compromiso de BDS con una gestión responsable y transparente, orientada a generar un impacto positivo y sostenible en el tiempo, tanto en su operación interna como en el acompañamiento que brinda a las organizaciones que asesora.

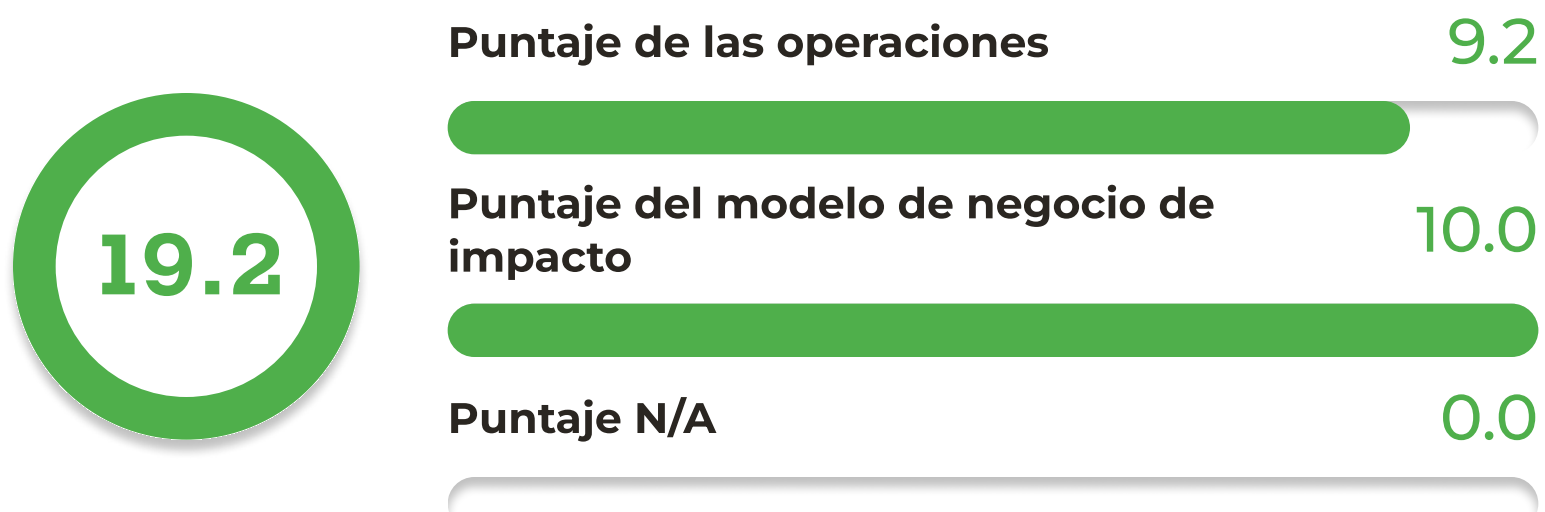

Mecanismos de transparencia y rendición de cuentas

Con el objetivo de garantizar la trazabilidad, calidad y coherencia de sus operaciones, BDS ha establecido mecanismos internos de control y revisión que operan de manera periódica:



Comité de Excelencia:

Con reuniones semanales, orientado a realizar auditorías técnicas y seguimiento al avance de los proyectos liderados por los consultores.

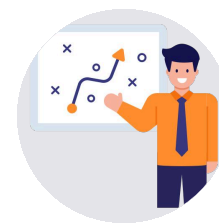

Comité Comercial:

Que sesiona semanalmente para revisar el estado de las relaciones comerciales, oportunidades estratégicas y la gestión de clientes.



Revisión administrativa y financiera:

Liderada por la gerencia general en articulación con las áreas administrativa, contable y de transparencia, mediante informes y espacios de seguimiento periódico.

Estos mecanismos fortalecen una cultura de mejora continua, promueven decisiones basadas en evidencia y respaldan una operación eficiente y transparente.

Código de Ética y Conducta

BDS cuenta con un Código de Ética y Conducta que actúa como marco de referencia para el comportamiento de todos los miembros de la organización. Este documento orienta la toma de decisiones y el actuar profesional a partir de los valores institucionales, estableciendo principios que trascienden el cumplimiento normativo y refuerzan una cultura organizacional basada en la integridad, la transparencia y la excelencia técnica.

El Código ha sido diseñado considerando la naturaleza estratégica y personalizada de los servicios que presta la firma, así como los distintos contextos en los que opera, asegurando que las expectativas éticas frente a clientes, aliados y demás partes interesadas sean claras y compartidas.

Seguimiento ético a la dirección

BDS cuenta con un procedimiento formal de evaluación y seguimiento del desempeño ético de la dirección, con participación de las distintas áreas de la organización. Este proceso permite identificar oportunidades de mejora, asegurar la coherencia entre liderazgo y propósito, y consolidar una cultura basada en la confianza, el respeto y la rendición de cuentas.

En su conjunto, estos elementos configuran un sistema de gobierno corporativo robusto y funcional, que respalda el carácter de BDS como Empresa BIC y como firma comprometida con una gestión responsable y sostenible en América Latina.

Toma de decisiones clave

Las decisiones estratégicas de la firma son adoptadas de manera colegiada por la gerencia general y los socios fundadores, quienes evalúan cada acción con criterio técnico, visión de largo plazo y alineación con los principios éticos, estratégicos y de impacto que definen a BDS. Esta estructura permite combinar agilidad operativa con consistencia institucional.

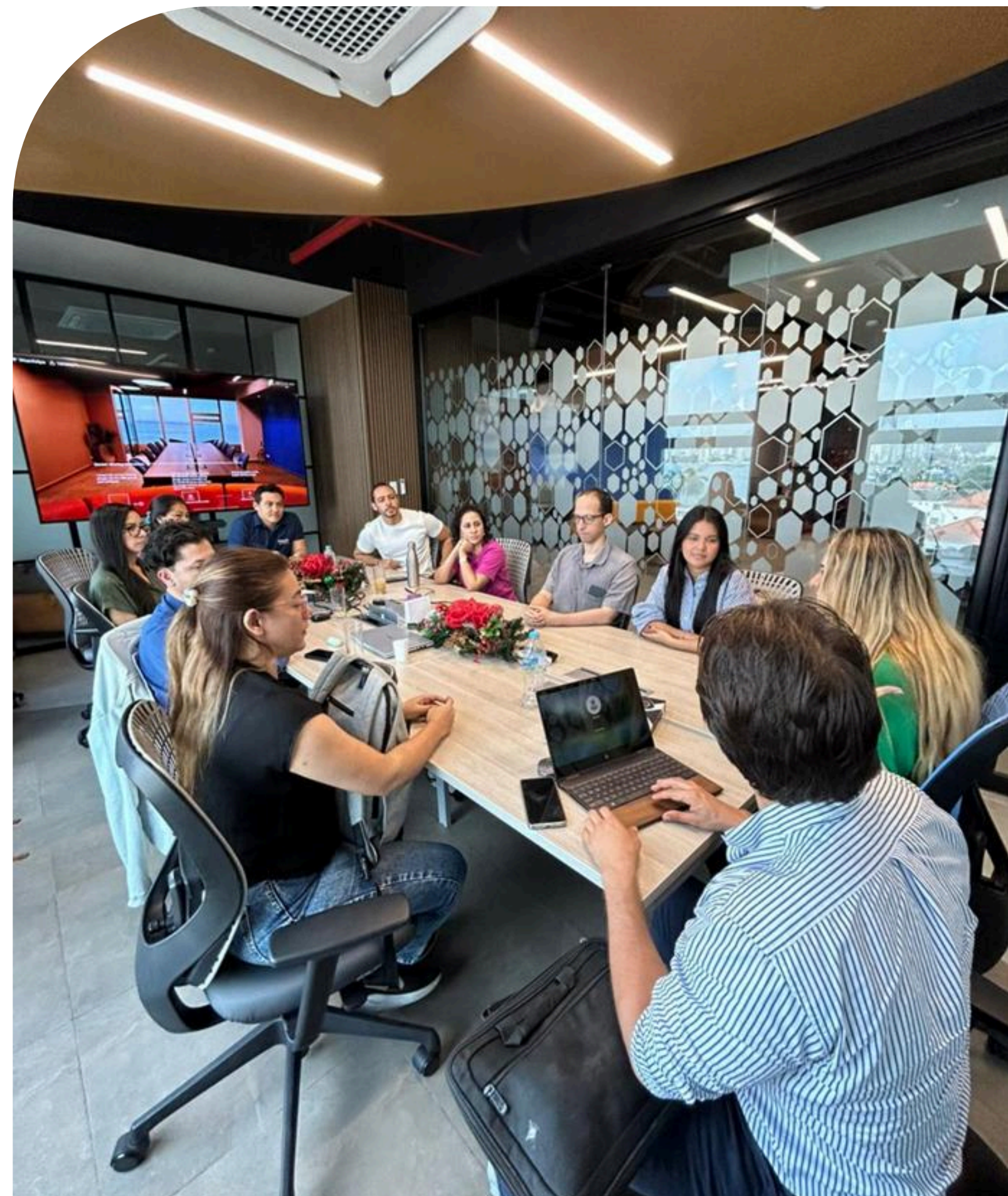

Prácticas Laborales

Bienestar interno y desarrollo de nuestro equipo

En BDS Group entendemos que el talento humano es el principal motor de nuestro impacto y un factor clave para la calidad del acompañamiento que brindamos a las organizaciones. Por ello, promovemos un modelo organizacional que sitúa a las personas en el centro, integrando desempeño, autonomía, propósito y bienestar como pilares de nuestra cultura laboral.

Trabajamos bajo esquemas flexibles que reconocen la diversidad de estilos de vida, facilitan la conciliación entre la vida personal y profesional y fomentan entornos colaborativos en los que cada integrante del equipo puede desarrollarse con sentido y proyección.

Durante 2025, el equipo de BDS recibió 12 horas de formación en salud y seguridad en el trabajo, como parte de una estrategia integral de desarrollo profesional que incluye acompañamiento cercano, aprendizaje continuo y oportunidades de crecimiento en distintos niveles de responsabilidad.

De manera complementaria, promovemos espacios de conversación interna sobre liderazgo, propósito y cultura ESG, así como iniciativas orientadas al bienestar emocional y al fortalecimiento del trabajo colaborativo. Estas acciones refuerzan nuestro compromiso con la construcción de una organización basada en el reconocimiento, la confianza y el desarrollo humano.

En la Evaluación de Impacto B, BDS obtuvo un puntaje de 25,4 en la dimensión de Talento Humano, reflejando el desempeño de la firma en prácticas asociadas al bienestar, desarrollo, inclusión y oportunidades de crecimiento para sus colaboradores, más allá de los requerimientos normativos básicos.



Puntaje de las operaciones

24.1

Puntaje del modelo de negocio de impacto

0.0

Puntaje N/A

1.2

Diversidad, equidad e inclusión

En BDS fomentamos una cultura organizacional basada en el respeto, la equidad y la inclusión, valorando la diversidad generacional, de género y de trayectorias profesionales como un activo para el fortalecimiento del trabajo colaborativo.

La firma promueve un entorno laboral positivo, sustentado en la comunicación abierta, la cooperación entre equipos y el reconocimiento de logros individuales y colectivos. Asimismo, las políticas internas garantizan la igualdad de oportunidades y el trato justo para todas las personas, asegurando un ambiente libre de discriminación y propicio para el desarrollo de talentos diversos.



Políticas para condiciones laborales justas

La gestión del talento en BDS Group se fundamenta en la creación de condiciones laborales justas, seguras y sostenibles, coherentes con los valores de la firma y con una visión de desarrollo humano integral. Para ello, se implementan diversas políticas orientadas al bienestar y crecimiento del equipo:



Conciliación y flexibilidad laboral:

Se promueven horarios adaptables, esquemas de trabajo remoto o híbrido y licencias parentales, con el fin de facilitar el equilibrio entre las responsabilidades personales y profesionales.



Formación continua y desarrollo profesional:

Se impulsan procesos de capacitación y fortalecimiento de capacidades técnicas, orientados a mejorar el desempeño actual y a preparar al equipo para asumir nuevos retos y roles de liderazgo.



Remuneración competitiva y beneficios:

Se garantizan condiciones salariales justas, complementadas con beneficios adicionales, como bonos salariales y no salariales, así como comisiones comerciales, en reconocimiento al mérito, el compromiso y los resultados.



Seguridad y salud en el trabajo:

Se desarrollan capacitaciones periódicas y se implementan medidas preventivas orientadas a reducir riesgos y promover entornos laborales seguros y saludables.

Estructura del equipo humano

La gestión del talento en BDS Group se fundamenta en la creación de condiciones laborales justas, seguras y sostenibles, coherentes con los valores de la firma y con una visión de desarrollo humano integral. Para ello, se implementan diversas políticas orientadas al bienestar y crecimiento del equipo:

Durante el año 2025, el equipo de BDS Group estuvo conformado por 14 personas, con perfiles diversos y complementarios que aportan desde distintas áreas de especialización y niveles de experiencia. La estructura organizacional estuvo integrada por:



1
Gerente General



10
Consultores ESG



1
Director Comercial y Financiero



1
Persona de apoyo en oficinas varios



1
Desarrollador de Negocios

Esta estructura multidisciplinaria y flexible ha permitido a BDS mantener altos estándares técnicos, operar de manera eficiente en múltiples países y sectores, y consolidar un entorno de trabajo donde el propósito, la colaboración y la generación de impacto forman parte de la dinámica cotidiana.

Relacionamiento con Clientes

Durante 2025, BDS Group continuó consolidando su posicionamiento como firma de consultoría estratégica ESG de referencia en América Latina. El acompañamiento a organizaciones líderes de diversos sectores se caracterizó por una combinación de excelencia técnica, profundo enfoque sectorial y una visión transformadora del negocio, orientada a generar valor sostenible.

En el transcurso del año, BDS ejecutó 25 proyectos estratégicos con organizaciones de los sectores energético, servicios, agroindustrial, alimentario, farmacéutico y de la salud, financiero, manufacturero, tecnológico, entre otros. Cada proyecto representó una oportunidad para traducir los desafíos ESG en decisiones empresariales concretas, medibles y alineadas con la creación de valor a largo plazo.

La propuesta de valor de BDS se fundamenta en la capacidad de comprender las particularidades de cada sector, adaptar metodologías a los contextos específicos de sus clientes y anticiparse a los marcos regulatorios, expectativas reputacionales y dinámicas de mercado que configuran la agenda empresarial actual.

En la Evaluación de Impacto B, BDS obtuvo un puntaje de 31,5 en la dimensión de Clientes, reflejando la solidez de sus prácticas en la gestión de relaciones comerciales, la calidad de los servicios prestados y el compromiso con una actuación responsable y transparente.

Esta dimensión evalúa aspectos como la gestión de la satisfacción del cliente, el marketing ético, las políticas de garantías y la protección de la privacidad y seguridad de la información. El resultado obtenido evidencia el compromiso de BDS con la construcción de relaciones de confianza, basadas en la calidad técnica, la integridad profesional y el acompañamiento estratégico sostenido en el tiempo.

Puntaje de las operaciones

5.0

Puntaje del modelo de negocio de impacto

26.5

Puntaje N/A

0.0



31.5



Un enfoque basado en la confianza y la co-creación

En BDS entendemos nuestro rol como el de un aliado estratégico en sostenibilidad. Construimos relaciones de largo plazo sustentadas en la confianza, la visión compartida y el cumplimiento de altos estándares técnicos y éticos.

Nuestro enfoque parte de la convicción de que la sostenibilidad, cuando se integra de forma transversal en la estrategia corporativa, se convierte en un habilitador de resiliencia, innovación y ventaja competitiva. Por ello, cada proyecto que desarrollamos se apoya en rigurosidad metodológica, soluciones diseñadas a la medida y generación de información relevante para la toma de decisiones.

Adicionalmente, promovemos el fortalecimiento de capacidades internas en las organizaciones que acompañamos, con el objetivo de asegurar que las transformaciones iniciadas tengan continuidad, apropiación y escalabilidad en el tiempo.

Clientes que confían en BDS

Agradecemos a las organizaciones que durante 2025 depositaron su confianza en BDS Group y en nuestra forma de abordar la sostenibilidad desde una perspectiva estratégica. Estas alianzas hicieron posible la ejecución de proyectos con impacto real en múltiples dimensiones y sectores.

Este portafolio diverso refleja la confianza que el sector empresarial ha depositado en BDS, así como nuestra capacidad para acompañar organizaciones con distintos niveles de madurez, contextos regulatorios y desafíos estratégicos.

A través de cada alianza, reafirmamos nuestra convicción de que una gestión estratégica de la sostenibilidad, cuando se integra de manera rigurosa y coherente, constituye una palanca efectiva para la creación de valor económico, social y ambiental sostenible en el largo plazo.

Entre las empresas y organizaciones acompañadas durante el periodo se destacan:



Prácticas Ambientales

En BDS Group, la sostenibilidad ambiental es una responsabilidad interna que orienta nuestra forma de operar. Desde esta convicción, incorporamos prácticas que buscan minimizar nuestra huella ambiental, fomentar el uso eficiente de los recursos y fortalecer una cultura organizacional comprometida con el cuidado del entorno.

En la Evaluación de Impacto B, BDS obtuvo un puntaje de 11,1 en la dimensión de Medio Ambiente, reflejando el nivel de avance alcanzado en la gestión de sus impactos ambientales y en la adopción de prácticas responsables.

La dimensión Ambiental de la evaluación B Corporation analiza de forma integral la huella ambiental de la empresa, considerando tanto sus operaciones internas como el impacto asociado a sus productos y servicios.

Esta evaluación incluye aspectos como la selección responsable de proveedores, las políticas internas de gestión de residuos y reciclaje, el uso eficiente de recursos y la adopción de prácticas orientadas a la reducción del impacto ecológico.

Este enfoque respalda el compromiso de BDS con una gestión ambiental responsable y con la mejora continua de sus prácticas, contribuyendo activamente al bienestar del planeta y a la coherencia de su modelo de negocio como Empresa BIC.

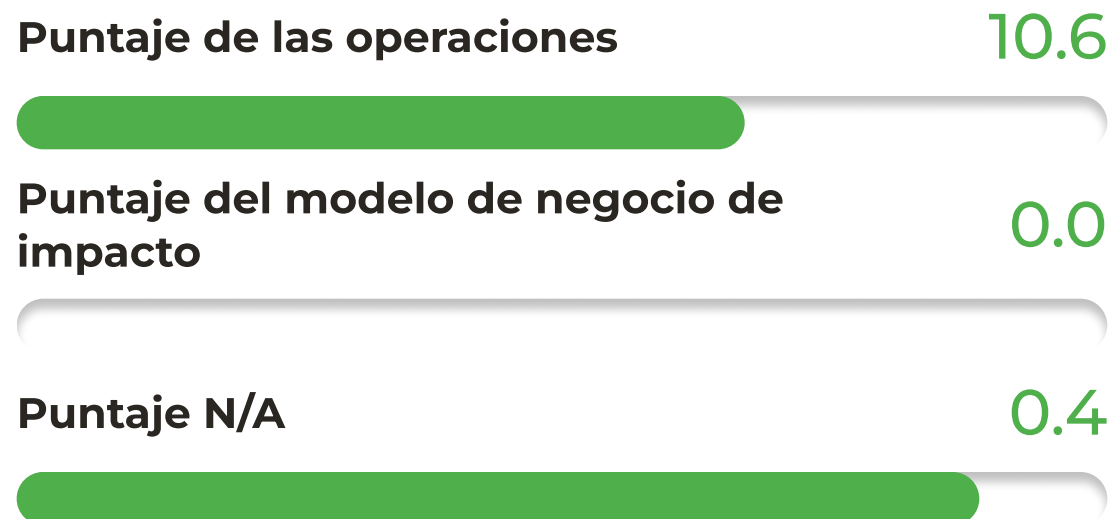

Gestión interna de impactos ambientales

Con el objetivo de reducir su huella ambiental, BDS Group ha implementado acciones concretas en distintas áreas de su operación interna, coherentes con la naturaleza de la firma y con los principios de sostenibilidad que promueve en su actividad de consultoría.

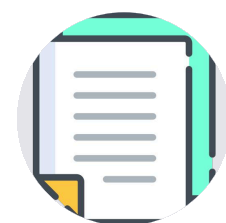

Papel:

Se prioriza el uso de herramientas digitales para la gestión documental, minimizando la impresión de documentos físicos. El papel utilizado es reciclado y, cuando es posible, destinado a procesos de reutilización.



Energía:

Se promueve el uso de equipos eficientes, la optimización de sistemas de climatización tipo inverter y la desconexión de equipos eléctricos en desuso, con el fin de reducir el consumo energético.



Agua:

Se han incorporado dispositivos de bajo caudal en grifería y sanitarios, favoreciendo un uso responsable del recurso hídrico sin afectar la funcionalidad de las instalaciones.

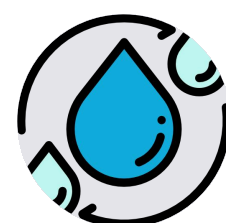

Residuos:

Se impulsa una cultura de consumo responsable, orientada a la reducción, reutilización y reciclaje de los residuos generados en las actividades diarias.

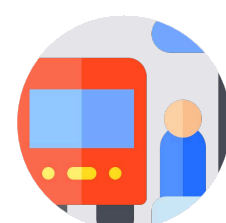

Movilidad:

Se incentiva el uso del transporte público, la bicicleta y, especialmente, el teletrabajo como práctica habitual, contribuyendo a la disminución de la huella de carbono asociada a los desplazamientos laborales.

Monitoreo de consumos y huellas ambientales

Como parte de su sistema de seguimiento interno, BDS realiza mediciones periódicas de consumos y huellas ambientales. Estos indicadores permiten evaluar avances, identificar oportunidades de mejora y orientar la toma de decisiones hacia una operación cada vez más eficiente y sostenible.

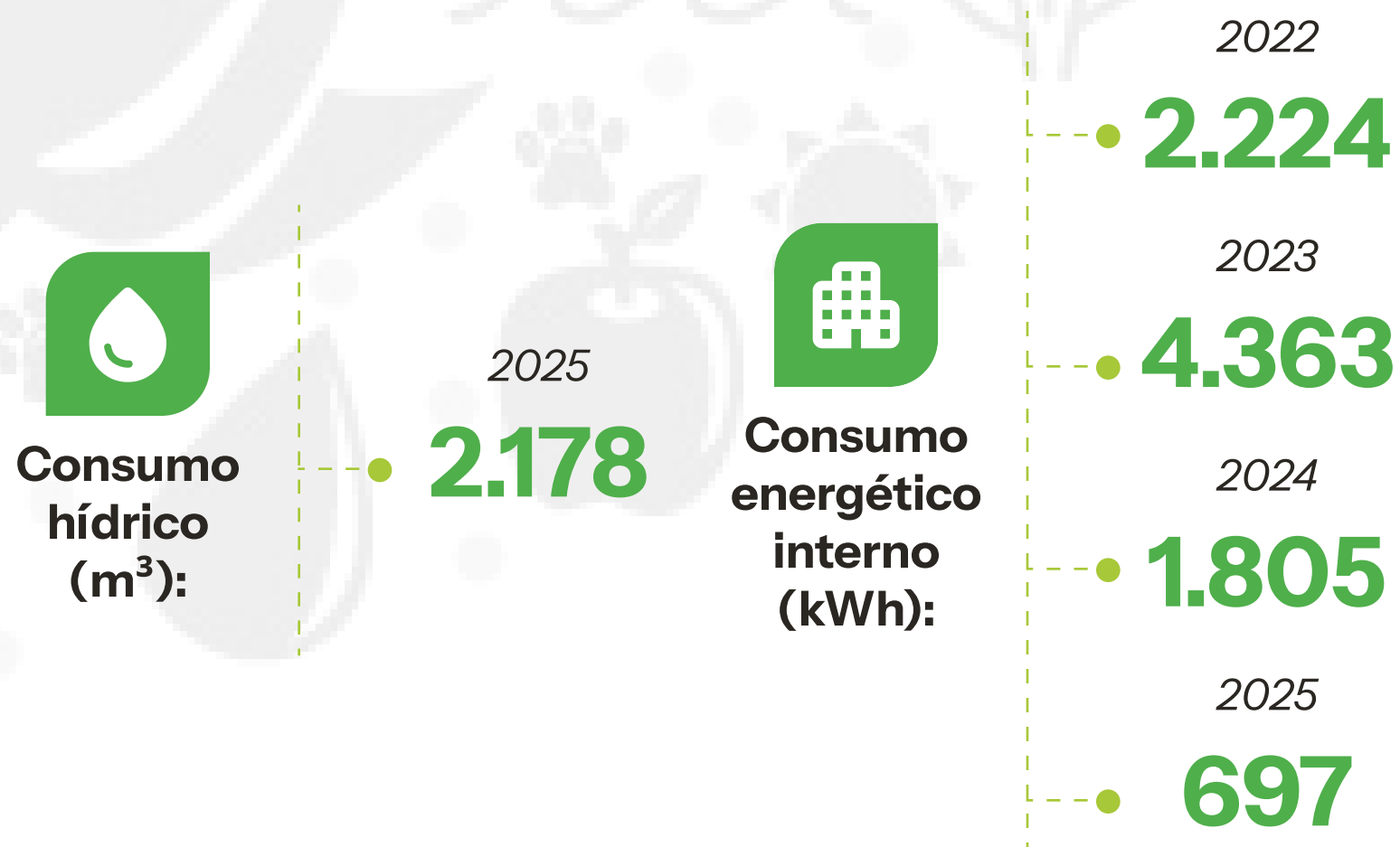

En 2025 se logró una reducción del consumo energético de **68%** respecto a la línea base (2022), lo cual refleja avances en eficiencia energética y en la implementación de buenas prácticas ambientales internas, tales como:

- Uso de electrodomésticos eficientes.
- Optimización del aire acondicionado inverter.
- Campañas de desconexión de equipos no utilizados.
- Consolidación del teletrabajo como una práctica recurrente.



Emisiones de Gases de Efecto Invernadero (Ton CO₂eq):

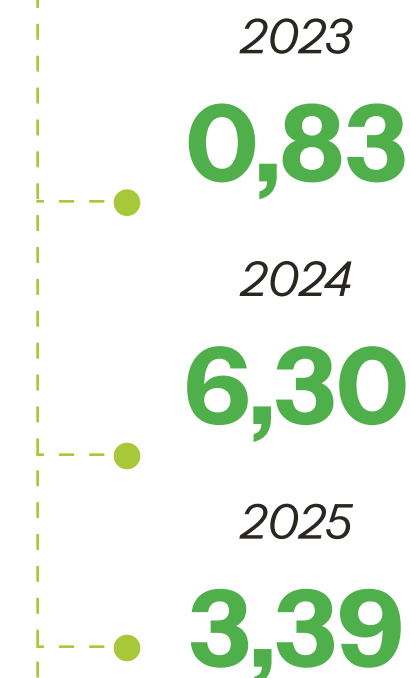

El cálculo de nuestras emisiones GEI incluye fuentes directas e indirectas, lo que nos permite establecer estrategias de reducción basadas en evidencia técnica y planes de compensación anual.

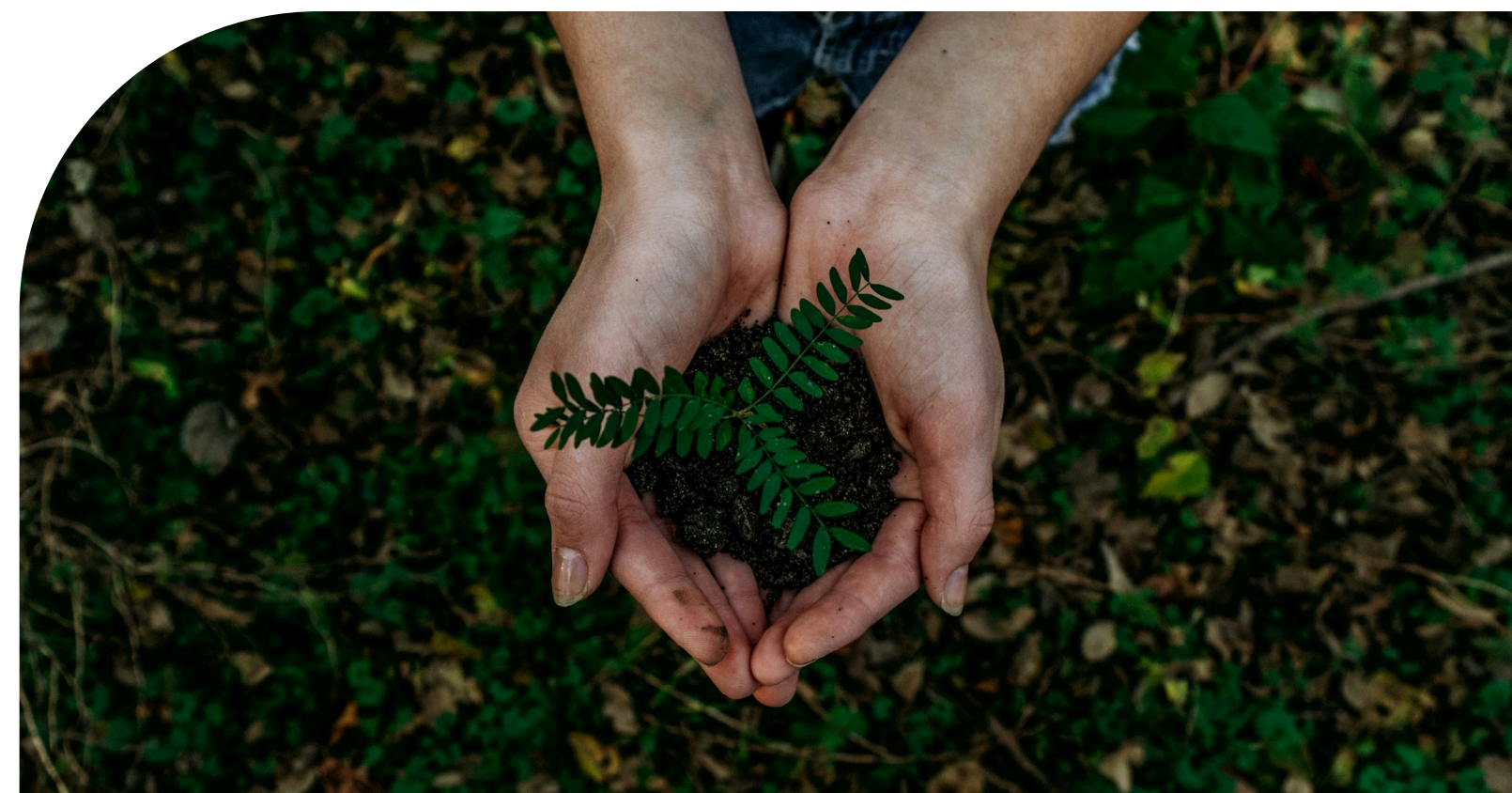

Objetivos y metas ambientales 2025 – 2027

El compromiso ambiental de BDS Group se materializa en un conjunto de objetivos y metas concretas, orientadas a fortalecer la gestión responsable de sus impactos y avanzar hacia una operación más eficiente y consciente.

Objetivos:

- 1** Reducir la huella de carbono organizacional.
- 2** Optimizar el consumo energético en las operaciones internas.
- 3** Fomentar esquemas de teletrabajo sostenible.
- 4** Minimizar la generación de residuos.
- 5** Compensar de manera anual las emisiones asociadas a los viajes corporativos.
- 6** Sensibilizar al equipo humano en prácticas ambientales sostenibles.

Metas:

- 1** Alcanzar la neutralidad en carbono en 2027, tomando como año base 2023.
- 2** Reducir el consumo eléctrico en oficinas en un 4 % para 2026.
- 3** Mantener al menos un 70 % de modalidad de trabajo híbrido o remoto en 2026.
- 4** Reciclar el 60 % de los residuos de papel y cartón para 2026.
- 5** Compensar el 100 % de las emisiones derivadas de vuelos corporativos de manera anual.
- 6** Ejecutar al menos dos campañas internas de sensibilización ambiental por año.

Estas acciones reafirman la convicción de que la sostenibilidad comienza por la propia operación. En BDS avanzamos de manera progresiva hacia un modelo interno más eficiente y responsable, coherente con los principios de las Empresas BIC y con nuestro compromiso de generar un impacto ambiental positivo, tangible y verificable.

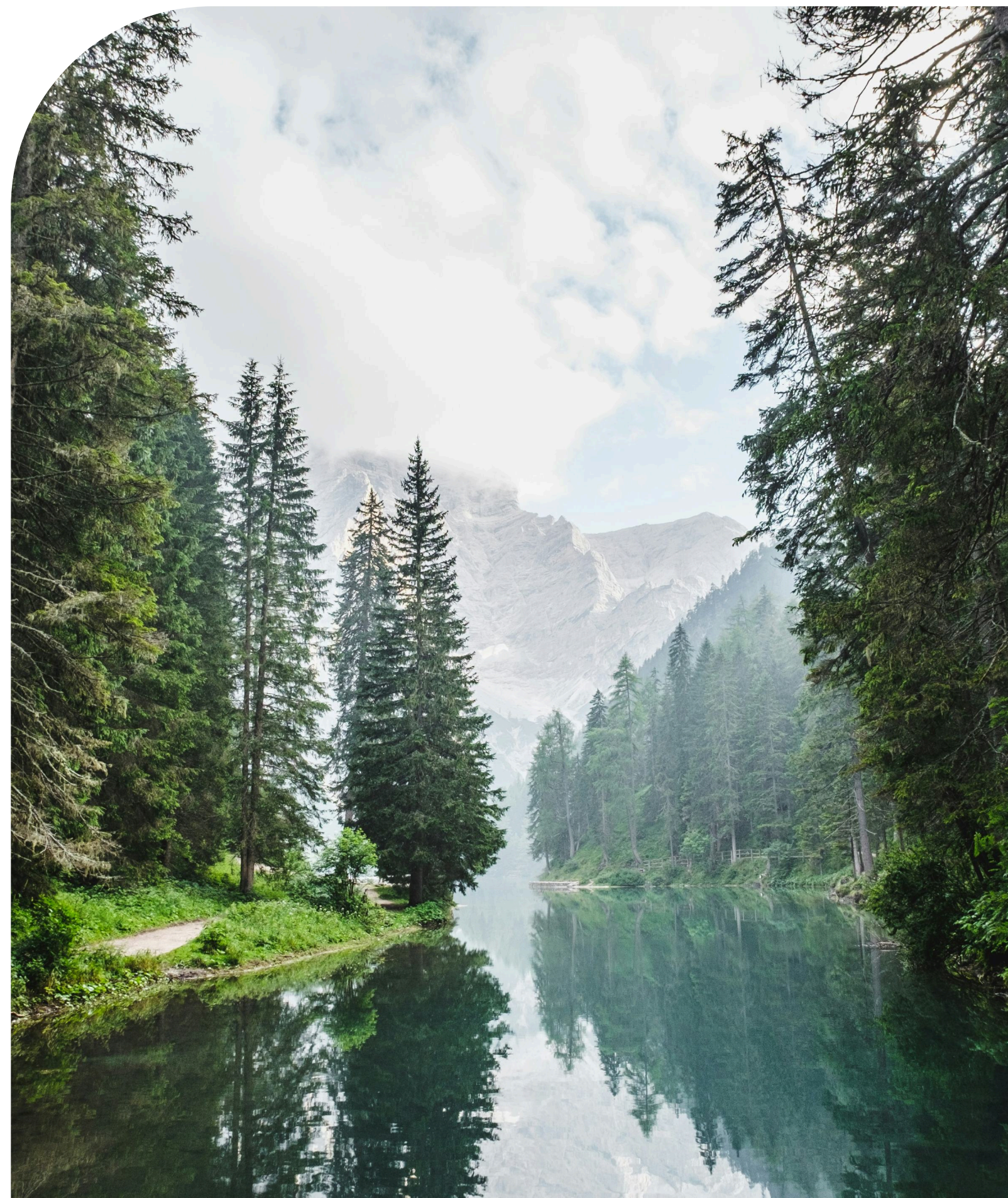

Prácticas con la Comunidad

En BDS Group entendemos que la sostenibilidad comienza desde adentro, a partir de la coherencia entre lo que promovemos y lo que practicamos. Bajo esta convicción, nuestro compromiso con el impacto social va más allá del acompañamiento a empresas, extendiéndose a la participación en iniciativas que fortalecen capacidades locales, generan valor en los territorios y contribuyen a la consolidación de ecosistemas de impacto sostenible.

A través de alianzas, participación en redes y acciones orientadas al desarrollo social, BDS busca aportar a la creación de condiciones que fomenten la inclusión, el fortalecimiento institucional y la generación de oportunidades, en línea con su propósito como Empresa BIC y firma de consultoría estratégica ESG.

En la Evaluación de Impacto B, BDS obtuvo un puntaje de 46,0 en la dimensión de Comunidad, reflejando un desempeño destacado en prácticas orientadas al bienestar social, la equidad de oportunidades y la contribución positiva a las comunidades con las que interactúa, de manera directa e indirecta.

La dimensión de Comunidad en la evaluación B Corporation analiza cómo la empresa integra el impacto social en su gestión, incluyendo iniciativas de apoyo comunitario, diversidad e inclusión y otras acciones orientadas a la generación de valor compartido. Este resultado evidencia el compromiso de BDS con una sostenibilidad que se traduce en beneficios tangibles para las personas y los entornos donde opera.

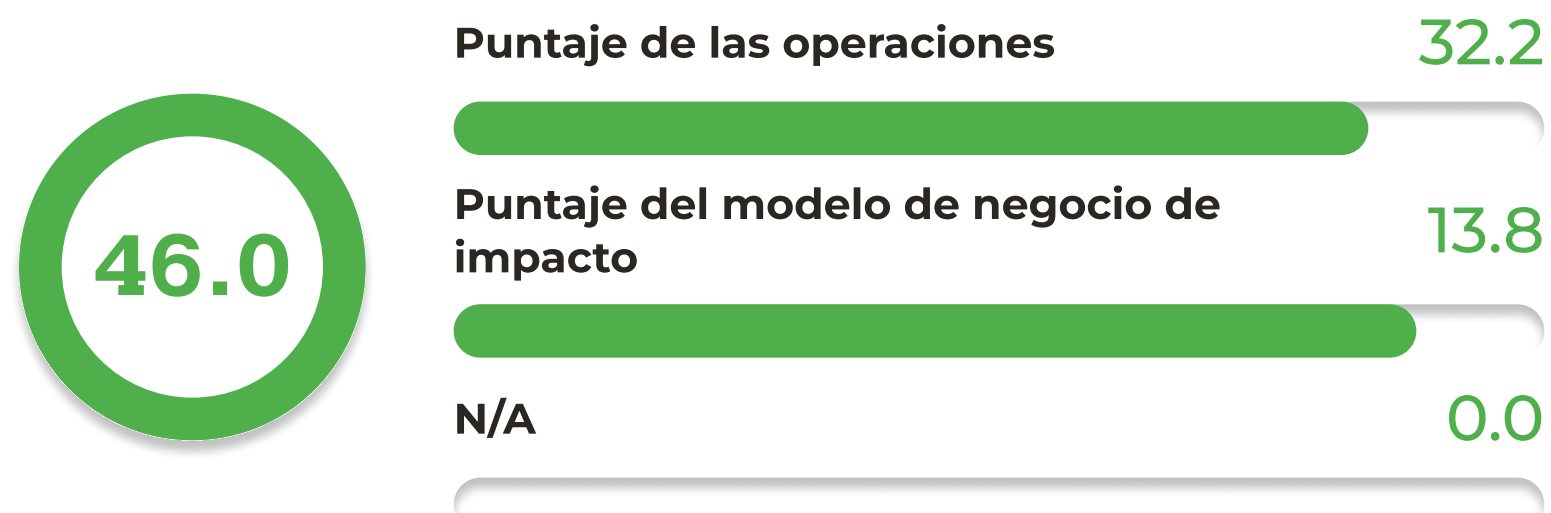

Acompañamiento estratégico a iniciativas de alto impacto

En BDS Group entendemos que el impacto social requiere el mismo nivel de rigor, planificación y visión estratégica que la gestión empresarial. Por ello, además de acompañar procesos ESG en organizaciones del sector privado, ponemos nuestra experiencia al servicio de iniciativas sociales que buscan fortalecer capacidades locales y generar transformaciones sostenibles en el territorio.

Durante 2025, BDS continuó apoyando a la Fundación Dones de Misericordia mediante la prestación de servicios estratégicos de consultoría orientados al monitoreo y evaluación de impacto de sus principales proyectos en la isla de Tierra Bomba, Cartagena. Este acompañamiento incluyó el seguimiento estratégico del proyecto Caring Tierra Bomba Kids, enfocado en la primera infancia.

Adicionalmente, BDS ha contribuido a la gestión de recursos de cooperación internacional, logrando por dos años consecutivos la canalización de fondos provenientes de Rotary International, a través de Global Brands, por un monto aproximado de USD 110.000, destinados al fortalecimiento y sostenibilidad de los programas de la fundación.

De manera complementaria, durante el periodo reportado, BDS brindó asesoría estratégica a la Fundación Dremo, acompañándola en la definición de su estrategia de impacto social, alineada con estándares internacionales de sostenibilidad e impacto, con el objetivo de fortalecer su capacidad operativa, su modelo de intervención y la medición de resultados.

Estas experiencias reflejan la capacidad de BDS para aplicar su conocimiento en sostenibilidad, estrategia e impacto más allá del entorno empresarial, contribuyendo al fortalecimiento de organizaciones sociales, a la articulación de alianzas y a la generación de valor social de largo plazo en territorios que enfrentan desafíos estructurales.

Redes y alianzas regionales

BDS Group hace parte de Sustainability Consulting Network, una red latinoamericana de firmas de consultoría especializada en sostenibilidad y criterios ESG, integrada por Avanza Sostenible (Perú), YPSILOM (Ecuador) y Sustenta+ (Chile).

Esta red articula experiencia técnica acumulada en el acompañamiento de más de 300 grandes compañías de la región, y tiene como propósito elevar los estándares de la consultoría ESG en América Latina, mediante la aplicación de enfoques de vanguardia en estrategia empresarial, gestión de riesgos e impacto.

Medición y Proyección de Impacto

En BDS Group entendemos que aquello que no se mide no puede gestionarse ni mejorarse. Por esta razón, la medición rigurosa del impacto económico, social y ambiental (tanto de nuestra operación interna como de los proyectos desarrollados con clientes y aliados) constituye un eje transversal de nuestra estrategia como Empresa BIC.

Herramientas de medición

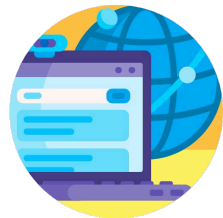

Saggio ESG:

Plataforma tecnológica utilizada para diagnósticos de madurez ESG, análisis de doble materialidad, medición de huellas ambientales, diseño de estrategias sostenibles y generación de informes en tiempo real.



B Impact Assessment (BIA):

Herramienta global que evalúa el desempeño de la firma como empresa B Corporation en las dimensiones de gobernanza, trabajadores, comunidad, medio ambiente y clientes.



SDG Compass e IRIS+:

Marcos de referencia que orientan la alineación de proyectos y servicios con los Objetivos de Desarrollo Sostenible y estándares internacionales de impacto.

Proyección hacia el futuro

El enfoque de BDS en la medición del impacto trasciende la rendición de cuentas y se consolida como un insumo clave para la toma de decisiones estratégicas de mediano y largo plazo. A partir de los aprendizajes acumulados, se han definido las siguientes líneas de acción:

- 1** Fortalecer la trazabilidad del impacto generado en clientes, evaluando la implementación efectiva de estrategias ESG y sus efectos en el desempeño financiero, reputacional y ambiental.
- 2** Ampliar el uso de Saggio ESG en nuevos sectores y regiones, incorporando mayores capacidades analíticas, inteligencia de datos y visualización de escenarios.
- 3** Reforzar la medición del impacto indirecto generado a través de alianzas, redes de colaboración y programas territoriales.
- 4** Integrar indicadores de impacto en la evaluación del desempeño del equipo y en el seguimiento de la operación interna.

En BDS, medir es una práctica estratégica que fortalece la coherencia institucional, la transparencia y la generación de valor sostenible.



El año 2025 representó un periodo de consolidación estratégica y expansión del impacto para BDS Group. Como Empresa BIC y firma certificada B Corporation, reafirmamos nuestro compromiso con un modelo empresarial que pone el propósito en el centro y utiliza el conocimiento como palanca de transformación.

A través de múltiples proyectos ejecutados en diversos sectores y territorios, demostramos que la integración de criterios ESG es estratégicamente necesaria para aquellas organizaciones que buscan prosperar en un entorno cada vez más exigente y orientado a la sostenibilidad.

Desde una gestión interna ética, transparente, diversa y ambientalmente responsable, hasta nuestro rol como aliados técnicos de empresas líderes, BDS ha contribuido a la creación de valor compartido y al avance de los Objetivos de Desarrollo Sostenible, generando impactos positivos en comunidades, cadenas de valor y territorios.

La transición hacia una economía más justa, regenerativa y resiliente es un desafío colectivo. En BDS continuamos comprometidos con co-crear soluciones de impacto, elevar los estándares de la consultoría ESG en América Latina e inspirar a más organizaciones a actuar desde el propósito.



BDS GROUP[®]
Bufete Para el Desarrollo Sostenible.

**Sigamos avanzando,
con visión, con rigor, con impacto.**